Label

נמסיס פיתיון לטרמיטים nemesis Termite Bait

פיתיון אבקתי מרוכז - Concentrate Bait

מיועד למדבירים במבנים ושטח פתוח ולמדבירים באיוד.

מיועד לשימוש בתחנות האכלה בלבד - הטיפול והניטור במערכת נמסיס ייעשה בתחנות האכלה מקוריות המסופקות ע"י היבואן שנבנו ותוכננו ליישום נכון.

מכיל: כלורופלוזורון0.1% -Chlorfluazuron (מעכב כיטין)
חומר אינרטי עיקרי: צלולוזה - Alpha Cellulose

לקטילת טרמיטים

קרא בעיון את התווית לפני השימוש!
אין להשתמש בתכשיר ללא כל הוראות התווית (6 עמודים)

עדכון: 05/22

אין למכור תכשיר זה למי שאיננו בעל היתר רעלים או מחזיק ברישיון מדביר בתוקף מאת המשרד להגנת הסביבה. השימוש והיישום של התכשיר מותרים אך ורק למחזיקים ברישיון מדביר בתוקף ובהתאם לתנאים ברישיון

המשרד להגנת הסביבה קבע כי שימוש בתכשיר זה בניגוד להוראות התווית עלול לסכן את בריאות הציבור, המשתמש ואת איכות הסביבה ומהווה עבירה על החוק.

Poison רעל سام
מזיק לסביבה Dangerous to the Environment ضار بالبيئه

מספר הרישום של המשרד לאיכות הסביבה 666 תוקף הרישום עד - 2025
מספר אצוות ייצור: ראה על האריזה
תאריך תפוגה של התכשיר: שנתיים לאחר תאריך הייצור המודפס על האריזה

היצרן: **PCT International Australia**
היבואן ובעל תעודת הרישום: **חב' רימי כימיקלים בע"מ.**
המשווק:

תכולה: 100 גרם

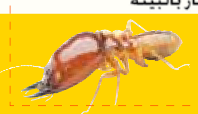

רימי RIMI משנת SINCE 1922 **להגנת הצומח והסביבה בע"מ**
ת.ד. 4002 פתח תקווה 4959404
טל. 03-9221551, פקס. 03-9221550
שרות לקוחות: cs@rimi.co.il
www.rimi.co.il

Front

לפיתיון

נמסיס פיתיון לטרמיטים nemesis Termite Bait

פיתיון אבקתי מרוכז - Concentrate Bait
מיועד למדבירים במבנים ושטח פתוח ולמדבירים באיוד.
מיועד לשימוש בתחנות האכלה בלבד - הטיפול והניטור במערכת נמסיס ייעשה בתחנות האכלה מקוריות המסופקות ע"י היבואן שנבנו ותוכננו ליישום נכון.
מכיל: כלורופלוזורון0.1% -Chlorfluazuron (מעכב כיטין)
חומר אינרטי עיקרי: צלולוזה - Alpha Cellulose
לקטילת טרמיטים
קרא בעיון את התווית לפני השימוש!
אין להשתמש בתכשיר ללא כל הוראות התווית (6 עמודים)
עדכון: 05/22
אין למכור תכשיר זה למי שאיננו בעל היתר רעלים או מחזיק ברישיון מדביר בתוקף מאת המשרד להגנת הסביבה. השימוש והיישום של התכשיר מותרים אך ורק למחזיקים ברישיון מדביר בתוקף ובהתאם לתנאים ברישיון
המשרד להגנת הסביבה קבע כי שימוש בתכשיר זה בניגוד להוראות התווית עלול לסכן את בריאות הציבור, המשתמש ואת איכות הסביבה ומהווה עבירה על החוק.
Poison רעל سام
מזיק לסביבה Dangerous to the Environment ضار بالبيئه
מספר הרישום של המשרד לאיכות הסביבה 666 תוקף הרישום עד - 2025
תאריך תפוגה של התכשיר: שנתיים לאחר תאריך הייצור המודפס על האריזה
היצרן: PCT International Australia
היבואן ובעל תעודת הרישום: חב' רימי כימיקלים בע"מ.
המשווק:
תכולה: 100 גרם
רימי RIMI משנת SINCE 1922 להגנת הצומח והסביבה בע"מ
ת.ד. 4002 פתח תקווה 4959404
טל. 03-9221551, פקס. 03-9221550
שרות לקוחות: cs@rimi.co.il
www.rimi.co.il

נמסיס פיתיון לטרמיטים nemesis Termite Bait

פיתיון אבקתי מרוכז - Concentrate Bait

מיועד למדבירים במבנים ושטח פתוח ולמדבירים באיוד.
מיועד לשימוש בתחנות האכלה בלבד

לקטילת טרמיטים

טרמיטים

ע"פ הוראות התווית

לשימוש נכון ובטוח קרא בעיון את התווית!

רימי RIMI משנת SINCE 1922 **להגנת הצומח והסביבה בע"מ**
טל. 03-9221551

לאחר קטילת המושבה או אם לא נצפתה אכילה של הפיתיון יש לסלק את הפיתיון.

אמצעי בטיחות ומיגון:

1.המנע ממגע בפה, בעור או בעיניים, אל תעשן ואל תאכל מזון בזמן הטיפול בחומר, אין למקם את התחנות בקרבת מזון, כלי אוכל או על משטחים להכנת מזון. הרחק מהישג ידם של ילדים או בע"ח. המנע משחרור התכשיר או שאריות התכשיר אל הסביבה.

2.בעת השימוש בתכשיר יש להשתמש בציוד מגן אישי הכולל בגדי עבודה ארוכים, נעליים גבוהות סגורות, כפפות לפי תקן EN374/3, משקפי מגן לפי תקן EN-166 ומסכת חצי פנים לפי תקן EN-140 עם מסנן משולב לפי תקן EN14387 מסוג -ABEK 2/P3.

עזרה ראשונה:

במקרה של בליעה: שטוף הפה, אין לזרז הקאה.

במקרה של נשימת החומר: הרחק הנפגע מאזור הנגוע לאוויר הצח.

במקרה של מגע עם העור: שטוף עם מים וסבון.

במקרה של מגע עם העיניים וצריבות: שטוף עם מים פושרים זורמים במשך כ-5 דקות.

בעת תאונה או אם אתה חש ברע, פנה מיד לייעוץ רפואי והצג את תווית התכשיר ו/או האריזה. במקרה של חשש להרעלה, פנה מיד לרופא והצג את תווית התכשיר ו/או האריזה. מרכז ארצי למידע בהרעלות, בית החולים רמב"ם : טלפון: 04-7771900.

אחסון: שמור את התכשיר באריזה המקורית סגורה במחסן קריר, יבש, מאוורר היטב ונעול, המיועד לחומרי הדברה. יש להרחיק מקרינה ישירה וממקורות חום. הקפד לאחסנו הרחק ממזון ומחוץ להישג ידם של ילדים, בני אדם שאינם מוסמכים לטפל בו ובעלי חיים.

טיפול בתכשיר שנשפך: יש למנוע זליגת התכשיר למקורות מים. תכשיר שנשפך יש לאסוף עם כפפות לכלי אטום. בזמן האיסוף מומלץ להשתמש במסכת אבק מתאימה.

טיפול באריזות ריקות: בתום השימוש נער וודא ריקון השקית מתכשיר, נקב ומעך את השקית והשלך למיכל אשפה או לאתר פסולת

אין למכור תכשיר זה למי שאיננו בעל היתר רעלים או מחזיק ברישיון מדביר בתוקף מאת המשרד להגנת הסביבה. השימוש והיישום של התכשיר מותרים אך ורק למחזיקים ברישיון מדביר בתוקף ובהתאם לתנאים ברישיון

המשרד להגנת הסביבה קבע כי שימוש בתכשיר זה בניגוד להוראות התווית עלול לסכן את בריאות הציבור, המשתמש ואת איכות הסביבה ומהווה עבירה על החוק.

Poison רעל سام
מזיק לסביבה Dangerous to the Environment ضار بالبيئه

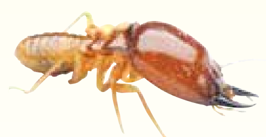

רימי RIMI משנת SINCE 1922 **להגנת הצומח והסביבה בע"מ**

Back

יישום: תכשיר לקטילת טרמיטים מקבוצת טרמיטי הקרקע טרמיט פורמוזי, טרמיט מרושת, טרמיט ורמן וטרמיטים אחרים

אזהרות לאדם: מזיק בבליעה, גורם לגירוי בעיניים.

סיכונים לסביבה: רעיל לדגים וליצורים החיים במים. התכשיר עלול לגרום להשפעות שליליות ארוכות טווח לסביבה המימית. אין לזהם נחלים או מקורות מים אחרים.

הוראות שימוש: בזמן הטיפול בתכשיר ובתחנות ההאכלה חובה שימוש בכפפות לטקס חד פעמיות למנוע זיהום התחנות ועיסת התכשיר בריחות או מזהמים אחרים, שעלולים לדחות את הטרמיטים ולמנוע אכילת הפיתיון.

אזורי היישום	המזיק	הוראות ההכנה לפיתיון	הערות
בתוך ומחוץ למבנים באזורים אורבניים עירוניים ומסחריים גם באזורי ייצור מזון ואזורים אחרים בהם התגלתה נגיעות טרמיטים: גדרות עץ, עמודי שירות, עצים, גשרים, רציפים, מתקני שעשועים מעץ בפרקים וגינות.	טרמיט פורמוזי טרמיט מרושת טרמיט ורמן טרמיטים אחרים	יש לחבוש כפפות לטקס חד פעמיות, תכשיר פיתיון נמסיס מתקבל בשקיות רוכסן (zipper) של 100 גרם, פתח את השקית מזוג לשקית בעזרת מדיד ייעודי (שלא נחשף לקוטלי מזיקים) 300-400 מ"ל. סגור את הרוכסן ובעדינות עסה את השקית ליצירת עיסה אחידה. כמות המים נקבעת ע"פ תנאי החום והיובש בסביבה. באזורים חמים ויבשים ניתן להוסיף עוד עד 100 מ"ל מים נוספים לשקית.	מי המילוי או ההרטבה יהיו מים מינראליים או מים מזוקקים בלבד (שאינם מכילים חומרי חיטוי או ריחות שיגרמו לטרמיטים דחייה).

יישום תכשיר נמסיס הינו חלק מתכנית ניהול המזיק טרמיטים. במקביל לטיפול יש לנקות את האזור מגזמי עץ, בולי עץ או כל פסולת עץ אחרת אשר עלולה להוות מקור מזון לטרמיטים. בנוסף יש למנוע ככל הניתן רטיבות כתוצאה מנזילות של מים מצנרת או ממערכות הביוב והניקוז.

יישום פיתיון נמסיס יבוצע רק בתחנות מקוריות המסופקות ע"י היבואן: תחנות האכלה עיליות ותחנות האכלה תת-קרקעיות.

תחנות האכלה תת-קרקעיות:

תחנות האכלה תת-קרקעיות יוצבו עם פיתיון עץ (ללא פיתיון נמסיס). התחנות יוטמנו בקרקע בסביבת המבנה המטופל במרווחים של 3-5 מטרים, באזורים בהם ישנה סבירות גבוהה לחיפוש מזון ע"י הטרמיטים.

ניטור מקדים יבוצע בתדירות של 8-12 שבועות, בחודשי הקיץ אחת ל 8 שבועות, אם התגלתה נגיעות בתחנה יש להוסיף פיתיון נמסיס (על פי הוראות ההכנה בטבלה), ותדירות הניטור תשתנה לביקור אחת ל 3-8 שבועות בהתאם לרמת האכילה של הפיתיון. את הפיתיון ניתן להכניס לתחנה עם השקית או לשפוך את תוכנה לתחנה.

תחנות האכלה עיליות:

ניתן ליישם מיידית פיתיון נמסיס במקומות בהם נצפתה פעילות טרמיטים.

יש להשתמש אך ורק בתחנת האכלה עיליות של יצרן נמסיס.

עצים חיים: על חריצים / תעלות בוץ / על אדמה בבקעים של העץ.

על חלקי עץ: עץ פגום תעלות בוץ ומשקופים ובמקומות אחרים בהם נצפתה פעילות טרמיטים.

יש להכין את הפיתיון (ע"פ הוראות ההכנה בטבלה), בסיום הכנת העיסה חתוך את חלקה האחורי של השקית בעזרת סכין בצורת × והכנס בזהירות את השקית כשחלקה האחורי (החתוך) כלפי החלק הפנימי של התחנה.

ניטור: בדיקת התחנות העיליות תתבצע אחת ל 3-5 שבועות בהתאם לרמת האכילה. לאחר הבדיקה לתחזוקת האטרקטיביות, יש להרטיב את הפיתיון ברסס מים (ראה הערות בטבלה לסוג המים המותר). כאשר תכולת שקית הפיתיון נאכלה יש להחליפה באחרת.

نمسس
طعم للنمل الأبيض

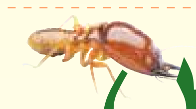

طعم مسحوق مركز

يحتوي: خلوروفلوزورون 0.1% . Chlorfluazuron (مثبط الكيتين).
مادة خاملة أساسية: السليلوز ألفا.

معد للمكافحين الحشرات بالمباني والمساحة المفتوحة ومكافحي الحشرات بالتبخير.
معد للاستعمال بمحطات التأكيل فقط.

المعالجة والمراقبة بجهاز نمسس تنفذ بمحطات تأكيل أصلية والمزودة عن طريق المستورد والتي بنيت وصممت لتنفيذ صحيح.

التنفيذ: مستحضر لإبادة النمل الأبيض من مجموعة النمل الأبيض الأرض، نمل ابيض بورموزي، نمل ابيض شبكي، نمل ابيض ڤرمان وأنواع نمل أبيض أخرى.

اقراء بتمعن اللاصقة قبل الاستعمال!

تحذيرات للإنسان: مضر بالبلع، يؤدي الى تهيج بالعينين.

اخطار على البيئة: سام للأسماك والكائنات الحية بالماء. المستحضر ممكن ان يؤدي الى تأثيرات سلبية طويلة الأمد للبيئة المائية.

ممنوع تلويث أودية أو مصادر ماء أخرى.

تعليمات الاستعمال:

عند استعمال المستحضر ومحطات التأكيل، اجباري استعمال كفوف لاتكس أحادية الاستعمال ومنع تلويث المحطات وعجينة المستحضر بروائح وملوثات أخرى، والتي من الممكن أن تنفر النمل الأبيض وتمنعها من أكل الطعم.

مكان التنفيذ	الأفة	تعليمات تحضير الطعم	ملاحظات
داخل وخارج مباني بمناطق سكنية مدنية وتجارية وأيضا بمناطق انتاج أغذية ومناطق أخرى اكتشف بها إصابة بالنمل الأبيض: سياج خشبي, أعمدة خدمه, أشجار ,جسور, منصات, مجسمات العاب من خشب بالمتنزهات والحدائق.	لنمل الأبيض البورموزي النمل الأبيض الشبكي النمل الأبيض ڤرمان أنواع نما ابيض اخرى	يجب لبس كفوف لاتكس أحادية الاستعمال، مستحضر طعم نمسس يأتي بأكياس سحاب zipper 100 غم، مع افتح الكيس واسكب لداخله بمساعدة اناء قياسي خاص (لم يلوث بمبيد حشري) - 300-400 مل ماء. أغلق السحاب وبلطف دلك الكيس حتى الحصول على عجينة متناسقة. كمية الماء تحدد بحسب ظروف الحر والجفاف بالمكان. بالأمكنة الحارة والجافة ممكن إضافة 100 مل ماء إضافية للكيس.	مياه التعبئة أو الترطيب تكون مياه معدنية او مياه مقطرة فقط (والتي لا تحتوي مواد تعقيم او روائح تنفر النمل الأبيض)

تنفيذ المستحضر نمسس هو جزء من برنامج السيطرة على آفة النمل الأبيض، بالتوازي للتنفيذ يجب تنظيف المنطقة من شظايا الأشجار، اخشاب او أي قمامة خشب أخرى قد تكون مصدر غذاء للنمل الأبيض. بالإضافة يجب منع قدر الإمكان رطوبة نتيجة تسرب مياه من المواسير او شبكات الصرف والصرف الصحي.

تنفيذ طعم نمسس ينفذ فقط بمحطات اصلية المزودة عن طريق المستورد: محطات تأكيل فوقية ومحطات تأكيل تحت الأرض.

محطات تأكيل تحت الأرض:

محطات تأكيل تحت الأرض يثبتوا مع طعم خشبي (بدون طعم نمسس). المحطات يدفنوا بالأرض بمحيط المبنى المعالج بأبعاد 3-5 م، بأماكن احتمال عالية لبحث النمل الأبيض عن الغذاء.

تتبع مبكر ينفذ بتردد 8-12 أسبوع، وفي شهور الصيف مرة كل 8 أسابيع، إذا ظهرت إصابة بمحطة يجب إضافة طعم نمسس (بحسب الارشادات في اللائحة)، والتردد على التتبع يتغير ل- مرة كل 3-8 أسابيع بحسب مستوى اكل الطعم.

يمكن ادخال الطعم للمحطة مع الكيس او سكب داخله للمحطة.

محطات تأكيل فوقية:

ممكن تنفيذ طعم نمسس فورا بالأماكن التي شوهدت فيها حراك نمل ابيض.

أشجار (أخشاب) حية: على الشقوق\قنوات الوحل\على الأرض بتشقق الخشب.

على أجزاء خشبية: خشب معطوب قنوات وحل وملابن وأماكن أخرى شوهدت بها حراك نمل ابيض.

يجب تحضير الطعم (بحسب ارشادات التحضير في اللائحة)، عند الانتهاء من تحضير المعجون اقطع الجزء الخلفي للكيس بسكينة على على الكيس وادخل بحذر الكيس عندما يكون الجزء الخلفي (المقطوع) لاتجاه الجزء الداخلي من المحطة.X على شكل

مراقبة (تتبع): تفحص المحطات الفوقية مرة كل 3-5 أسابيع بحسب مستوى الاكل. بعد الفحص للمحافظة على الجذب يجب ترطيب الطعم برذاذ ماء (انظر للائحة لمعرفة نوع الماء المسموح). عندما يأكل محتوى كيس الطعم يجب تبديلها بأخرى.

بعد إبادة المستعمرة او إذا لم يشاهد أكل للطعم يجب التخلص من الطعم.

وسائل الأمان والوقاية: امتنع من التلامس مع الفم، الجلد او العينين، ممنوع التدخين أو أكل الطعام عند المعالجة بالمستحضر، ممنوع تثبيت المحطات بالقرب من طعام، اواني طعام أو مسطحات لتحضير الطعام.

أبعده عن متناول يد الأولاد او الحيوانات، امتنع من نشر المستحضر او البقايا الى البيئة

اثناء استعمال المستحضر يجب استعمال وسائل وقاية شخصية تشمل ملابس عمل طويلة، حذاء عال ومغلق، كفوف بحسب - مع فلتر مدمج بحسب معيارEN-140 وكمامة نصف وجه بحسب معيار EN-166 نظارات وقاية بحسب معيار

EN14387 من نوع ABEK-2/P3. .

الإسعافات الأولية:

في حالة بلع: اشطف الفم، ممنوع تشجيع تقيؤ.

في حالة استنشاق: انقل المصاب للهواء الطلق.

في حال تماس مع الجلد: اشطف بكثير من الماء والصابون.

في حالة تماس مع العينين وشعطة: اشطف العينين بمياه جارية لمدة 5 دقائق.

بحدوث حادث أو كنت لا تشعر جيدا يجب التوجه فورا الى الطبيب مع لائحة المستحضر\ العبوة الطبيب مع لائحة. رقم هاتف مركز معلومات التسمم بمستشفى رمبام: 04-7771900.

تخزين: تخزين المستحضر يكون فقط بعبوته الأصلية مغلقة بمخزن بارد, جاف مهوى جيدا ومقفل، المعد للمبيدات، يجب ابعاده عن الأشعة المباشرة ومصادر الحر, احرص على تخزينه بعيدا عن الأغذية ولمنع وصول الاولاد والاشخاص غير مؤهلين لاستعمال المستحضر او حيوانات.

مستحضر سكب : يجب منع تسرب المستحضر لمصادر المياه , مستحضر سكب يجب جمعه بكفوف لإناء محكم, عند الجمع يوصى باستعمال كمامة مساحيق ملائمة.

التصرف بالعبوات الفارغة: عند الانتهاء من الاستعمال هز وتأكد من فراغ الكيس من المستحضر، اثقب وطبق الكيس وألقي بها لسلة او لموقع النفايات السامه.

ممنوع بيع هذا المستحضر لمن لا يملك رخصة سموم او رخصة مكافحة الآفات سارية المفعول من وزارة حماية البيئة. استعمال المستحضر مسموح لأصحاب رخصة سارية المفعول لمكافحة الحشرات فقط وبحسب شروط رخصته.

وزارة حماية البيئة اقرت بأن استعمال المستحضر بما يناقض تعليمات اللائحة قد يعرض صحة الجمهور، المستخدم وسلامة البيئة للخطر، ويعتبر مخالفا للقانون.

التصرف بالعبوات الفارغة: اشطف العبوة جيدا، على الاقل 3 مرات، او بجهاز شطف بضغط ماء، أسكب ماء الشطف في وعاء الرش، اثقب وطبق العبوة المشطوفة وألقي بها الى وعاء القمامة أو الى موقع مكب النفايات.

شهادة التسجيل في وزارة حماية البيئة رقم 666 صلاحية حتى 2025

الحتلنه:5\22

رقم الوجبة: انظر على العبوة.

انقضاء المفعول: انظر على العبوة (سنتين من تاريخ الانتاج).

يحتوي: 100 غم.

انتاج: **PCT International Australia**
المستورد ومالك شهادة التسجيل: **ريمي كيماويات م.ض**
المسوق: **ريمي لوقاية النبات والبيئة م.ض.**
ص.ب: 4002, بيتح تكفا, 4959404
تل: 9221551-03 فاكس: 9221550-03

רימי RIMI משנת SINCE 1922 **להגנת הצומח והסביבה בע"מ**